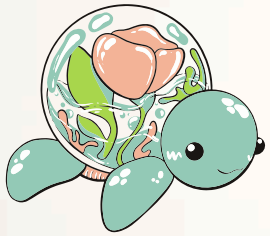

TARIF ? POUR LES BÉNÉFICIAIRES DE LA MSA, MERCI DE VOUS RAPPROCHER DE NOUS.

Bénéficiaire CAF*

Familles résidant à Salles-la-Source et Marcillac-Vallon					
Quotient Familial	0-420	421-520	521-800	801-1000	>1000
Journée	10.50€	11.55€	12.60€	13.10€	13.65€
Avec déduction CAF	4.50€	7.55€	8.60€		
Repas	3€	3€	3€	3€	3€
Demi-journée	8.40€	8.90€	9.45€	10€	10.50€
Tarif ½ journée sans repas avec déduction CAF	5.40€	6.90€	7.45€		
Tarif ½ journée avec repas et avec déduction CAF	2.40€	4.90€	5.45€		
Repas	3€	3€	3€	3€	3€
Familles extérieures à Salles-la-Source et Marcillac-Vallon					
Quotient Familial	0-420	421-520	521-800	801-1000	>1000
Journée	12.65€	13.75€	14.85€	15.40€	15.95€
Avec déduction CAF	6.65€	9.75€	10.85€		
Repas	3€	3€	3€	3€	3€
Demi-journée	10.45€	11€	11.55€	12.10€	12.65€
Tarif ½ journée sans repas avec déduction CAF	7.45€	9€	9.55€		
Tarif ½ journée avec repas et avec déduction CAF	4.45€	7€	7.55€		
Repas	3€	3€	3€	3€	3€

* Montant des Pass Alsh CAF (aide aux familles versée directement à la structure) :

- QF ≤ 420 :
  6 € par journée - 6 € par ½ journée avec repas - 3 € par ½ journée
- 421 ≤ QF ≤ 800 :
  4 € par journée - 4 € par ½ journée avec repas - 2 € par ½ journée

INFORMATIONS IMPORTANTES

Quand ? Les mercredis de 7h30 à 18h30 et pendant les vacances, du lundi au vendredi de 7h30 à 18h30. L'accueil des enfants et des familles a lieu de 7h30 à 9h; de 12h à 12h30; de 13h30 à 14h; de 17h à 18h30.

Où ? L'accueil de loisirs est situé à l'école Jean Auzel maternelle (site Chenevrières) à Marcillac Vallon

Pour qui ? Pour les enfants de 3 à 11 ans et les jeunes de 12 à 17 ans, quel que soit leur lieu d'habitation. (Tarifs différents en fonction de la commune de résidence)

Comment ? Pour toute inscription, nous demandons :

- **Une fiche d'inscription annuelle famille, enfant et une fiche sanitaire.**
- **La photocopie des vaccinations à jour.**
- **Les bons CAF, MSA, participations des comités d'entreprise.**

ASSOCIATION LE CRÉNEAU
Rue Pauline de Flaugergues - Cougousse
12330 SALLES LA SOURCE
05.65.71.75.32
lecreneau@wanadoo.fr
www.association-le-creneau.fr

le Créneau ASSOCIATION

PROGRAMME DES MERCREDIS NOVEMBRE - DECEMBRE 2025

Renseignements et inscriptions :
Association Le Créneau
Tél: 05.65.71.75.32
: https://www.facebook.com/associationlecreneau
Mail : alshcougousselecreneau@orange.fr

LES MATINS

AUTOUR DE MON CORPS

Favoriser l'imagination et la créativité de l'enfant et améliorer ses capacités d'adresse grâce à l'artistique et découvre le monde à travers différents artistes.

MARCILLAC VS POKEMEON

Part à la découverte de Marcillac en compagnie des pokémons. Jeux, Défis, Chasse aux pokémons...

L'ASSOCIATION L'ECHAPPÉE BELLE EN PARTENARIAT AVEC LES ACCUEILS DE LOISIRS DE LA COMMUNAUTÉ DE COMMUNES PROPOSE AUX ENFANTS ACCUEILLIS LE SPECTACLE :

ET SI ON REJOUAIT L'HISTOIRE ?

MERCREDI 05 NOVEMBRE
À LA SALLE DES FÊTES DE CLAIRVAUX
SPECTACLE À 14H30 SUIVI D'UN GOÛTER OFFERT

Et si on Rejouait l'histoire? est un spectacle interactif qui mêle théâtre-forum, clown et livres pour enfants. Ce solo familial s'adresse à tous les publics dès 5 ans. Il vise à lutter contre les stéréotypes de genre dés l'enfance en proposant avec légèreté des clés pour tendre à plus d'égalité. Sa forme interactive se veut innovante en adaptant les techniques du Théâtre-Forum en se basant sur un album jeunesse. Les enfants débattent, montent sur scène pour improviser une fin au livre conté et ainsi s'approprier des stratégies pour faire-face au sexisme.

L'Échappée Belle est une association d'entraides et de luttes contre les violences faites aux femmes. Elle sensibilise aux questions de genre par l'organisation de spectacles et d'ateliers auprès des enfants, des jeunes et des adultes dans toute la comunauté communes Conques-Marcillac.

PAUSE DOUCEUR

Au lever de la sieste, les enfants sont invités à participer à une activité douce et enrichissante.
Nous leur proposons un moment convivial autour du chant et de la lecture.

LES APRES-MIDIS

LES DROITS DE L'ENFANT AVEC LES PETITS

Chaque enfant a des droits, comme des trésors à garder précieusement.
Le droit de jouer, de rire, d'être aimé et protégé.
Quand on respecte les droits des enfants, le monde devient plus doux et plus joyeux !

LES DROITS DE L'ENFANT AVEC LES GRANDS

Sais-tu que chaque enfant, où qu'il vive, a des droits ? Le droit d'aller à l'école, de jouer, d'être en sécurité et d'être écouté. Ces droits sont faits pour que chacun puisse grandir heureux et respecté. En les découvrant ensemble, on apprend à les faire vivre, ici et partout dans le monde !

Les activités sont susceptibles d'être modifiées, en raison des conditions climatiques et des envies des enfants